

2010

Ringsted Kommune 2010 borgerundersøgelse – at bo i Ringsted



Borgerpanelet i Ringsted Kommune

Promonitor

29-03-2010

Rapporten er udarbejdet af:

Promonitor, Syddanske Forskerparker
I samarbejde med Ringsted Kommune

Den 29. marts 2010

Indholdsfortegnelse

FAKTA OM UNDERSØGELSEN.....	2
OM UNDERSØGELSENS SIKKERHED.....	3
OM INDEKSTAL	4
KOMMENTEREDE TABELLER	5
Hvor længe har svarpersonerne boet i Ringsted Kommune	5
Særlige krydstabeller vedrørende tilflytning.....	5
Betydning for bosætning i Ringsted.....	7
Ord der passer på Ringsted Kommune	8
Forhold der kendetegner Ringsted Kommune	0
Styrker og svagheder.....	1
Ønsker til udviklingen i Ringsted Kommune	5
GRAFIKAFSNIT.....	8
SVARPERSONERNE	12
SPECIALKOMMENTERING AF DE ÅBNE BESVARELSER	16

Fakta om undersøgelsen

Undersøgelsen er udsendt som en panelundersøgelse via e-mail, til Ringsted Kommunes Borgerpanel, som bestod af 1.521 deltagere. Panelets aktuelle sammensætning ses til sidst i rapporten.

Metode	
Dataindsamlings metode	Elektronisk Borgerpanel
Målingstidspunkt	2. til 15. marts 2010
Stikprøvens størrelse	1.521 personer
Antal besvarelser	1.223 personer
Svarprocent	80 %
Datavejning af stikprøven	Vejet på køn og alder

Om undersøgelsens sikkerhed

Stikprøves repræsentativitet

Undersøgelsen er gennemført overfor Ringsted Kommunes Borgerpanel. Borgerpanelet er for hovedparten af deltagernes vedkommende tilfældigt udtrukket. Stikprøven er efterfølgende vejlet på aldersgrupper, hvorved stikprøven er udjævnet, så den endnu bedre svarer til alderssammensætningen i Ringsted Kommunes befolkning. Borgerpanelet kan på geografi, alder og køn anses for repræsentativt. Svarprocenten er ca. 80 procent, hvilket anses for særdeles højt. Generelt er målet for svarprocenter mindst 50 procent ved almene meningsundersøgelser, til over 70 procent ved undersøgelser med et forskningsmæssigt sigte. Borgerpanelet opnår sædvanligvis høje svarprocenter, i størrelsen 65 – 75 procent.

Statistisk sikkerhed

Det samlede antal svar er på ca. 1.223 personer. Respondentantallet medfører, at målingen har en lav stikprøvesikkerhed. På totaler er usikkerheden (ved 95 procent sikkerhedsniveau) under +/- 3 procent point, som er udtryk for det interval, svaret ville være indenfor, hvis alle borgere i kommunen havde deltaget i undersøgelsen. På undergrupperinger afhænger stikprøvesikkerheden af antal svarpersoner. Tabellen nedenfor kan bruges som vejledning for stikprøvesikkerheden.

		Antal respondenter							
		200	300	400	500	600	700	750	
P r o c e n t	95	5	3,02	2,47	2,14	1,91	1,74	1,61	1,56
	90	10	4,16	3,39	2,94	2,63	2,40	2,22	2,15
	85	15	4,95	4,04	3,50	3,13	2,86	2,65	2,56
	80	20	5,54	4,53	3,92	3,51	3,20	2,96	2,86
	75	25	6,00	4,90	4,24	3,80	3,46	3,21	3,10
	70	30	6,35	5,19	4,49	4,02	3,67	3,39	3,28
	65	35	6,61	5,40	4,67	4,18	3,82	3,53	3,41
	60	40	6,79	5,54	4,80	4,29	3,92	3,63	3,51
	55	45	6,89	5,63	4,88	4,36	3,98	3,69	3,56
	50	50	6,93	5,66	4,90	4,38	4,00	3,70	3,58

Standardafvigelse ved 95% sikkerhed, for antal respondenter

Om indekstal

Spørgsmål med svarmuligheder på en skala er konverteret til en et indekstal mellem 0 og 100. På skalaen er 0 den "dårligste" svarmulighed og 100 den "bedste" svarmulighed. Tallet 50 ligger udgør midten. Fordelen ved indekstal er bl.a., at man kan sammenligne resultater, der ikke er målt på samme skala.

Hvordan indekstallene skal vurderes, kommer an på, hvor målsætningen for de pågældende områder befinder sig – et mål der er afhængig af udgangspunkt og ambitioner. Typisk arbejdes med service- og kvalitetsmål i størrelsen 50-75.

Sådan kan indekstallene fortolkes:

75 - 100: Excellent

50 – 75: Acceptabel til god

Under 50: Kan/bør forbedres

Servicemål på skalaen 0 - 100



Skala (5 punkt)	Indeks
Meget utilfredsstillende	0
Utilfredsstillende	25
Hverken-eller	50
Tilfredsstillende	75
Meget tilfredsstillende	100
Ved ikke / ikke relevant	n/a

00 - 50 Kan forbedres

50 – 75 Servicemål

75 - 100 Excellent

Kommenterede tabeller

Hvor længe har svarpersonerne boet i Ringsted Kommune

Indledningsvist er borgerne blevet spurgt om, hvor længe de har boet i Ringsted Kommune. Godt og vel en tredjedel af borgerne har været bosat Ringsted Kommune siden 1974 eller før. Fra år 2000 til 2010 har der tilsyneladende været en vis vækst i tilflytningen, hvilket kan udledes af, at en tredjedel af borgerne i undersøgelsen er flyttet til Ringsted Kommune i perioden efter år 2000. Se eventuelt de 3 krydstabeller for nærmere information om fordelingen på aldersgrupper, uddannelse og bolig ejerform.

Boet i Ringsted Kommune siden:	Antal	Procent
Siden 2010 – 2006	175	14,1%
Siden 2000 – 2005	185	14,9%
Siden 1999 – 1995	94	7,5%
Siden 1994 – 1990	87	7,0%
Siden 1989 – 1985	98	7,9%
Siden 1984 – 1980	88	7,1%
Siden 1979 – 1975	83	6,7%
Siden 1974 eller før	425	34,2%
Husker ikke	6	0,5%
I alt	1.241	100,0%

(Fig. 1 – Boet i Ringsted siden)

Særlige krydstabeller vedrørende tilflytning.

Fordeling på aldersgrupper.

Boet i Ringsted siden	18-29 år	30-39 år	40-49 år	50-59 år	60-65 år	66-80 år	81 år og over	I alt
2010 – 2006	20,8%	29,7%	14,4%	4,8%	8,6%	5,3%	0,0%	14,1%
2000 – 2005	12,3%	26,2%	16,7%	12,3%	11,8%	7,6%	8,3%	14,9%
1999 – 1995	6,9%	9,4%	10,4%	6,6%	5,3%	4,1%	8,3%	7,5%
1994 – 1990	13,8%	3,5%	10,0%	6,6%	3,7%	4,7%	0,0%	7,0%
1989 – 1985	22,3%	2,0%	7,8%	7,5%	4,8%	3,5%	8,3%	7,9%
1984 – 1980	21,5%	2,3%	4,8%	10,6%	3,7%	1,8%	0,0%	7,1%
1979 – 1975	0,0%	10,5%	3,0%	11,5%	8,6%	4,7%	16,7%	6,7%
1974 eller før	0,8%	16,4%	31,9%	40,1%	53,5%	68,4%	58,3%	34,2%
Husker ikke	1,5%	0,0%	1,1%	0,0%	0,0%	0,0%	0,0%	0,5%
I alt	180	226	269	219	134	171	41	1.241

Fordeling på uddannelse.

Boet i Ringsted siden	Folkeskole	EFG/HG/teknisk skole	Studentereksamens/HF/HH/HTX	Erhvervsuddannelse	Kort videregående uddannelse (op til 2 år)	Mellemlang videregående uddannelse (2-4 år)	Lang videregående uddannelse (over 4 år)	Ingen afsluttet uddannelse	I alt
2010 – 2006	6,2%	10,5%	15,5%	11,6%	13,6%	15,1%	24,4%	12,0%	14,1%
2000 – 2005	9,2%	14,5%	17,1%	11,5%	17,3%	17,2%	20,8%	6,0%	15,0%
1999 – 1995	9,2%	4,1%	6,0%	8,3%	5,3%	6,4%	10,3%	6,0%	7,6%
1994 – 1990	10,9%	10,5%	18,0%	6,7%	9,2%	3,0%	5,5%	8,4%	7,1%
1989 – 1985	4,3%	18,7%	23,6%	5,8%	6,3%	8,7%	4,8%	8,4%	7,9%
1984 – 1980	5,5%	4,6%	7,5%	6,2%	11,4%	8,8%	5,1%	8,1%	7,1%
1979 – 1975	2,2%	0,0%	1,2%	7,5%	6,3%	9,8%	7,2%	8,4%	6,7%
1974 eller før	52,5%	37,0%	11,2%	42,4%	30,5%	30,4%	21,1%	22,6%	33,9%
Husker ikke	0,0%	0,0%	0,0%	0,0%	0,0%	0,7%	0,6%	20,1%	0,5%
I alt	133	49	75	354	105	334	173	12	1.235

Fordeling på boligens ejerform.

Boet i Ringsted siden	Ejerbolig	Lejebolig	Andelsbolig	Andet	I alt
2010 – 2006	13,1%	17,8%	11,9%	21,0%	14,1%
2000 – 2005	15,4%	12,6%	12,6%	29,3%	15,0%
1999 – 1995	8,2%	6,2%	2,0%	7,0%	7,6%
1994 – 1990	6,8%	7,8%	0,0%	28,1%	7,0%
1989 – 1985	7,1%	12,0%	6,5%	0,0%	7,9%
1984 – 1980	6,1%	10,3%	10,8%	9,5%	7,1%
1979 – 1975	7,6%	3,0%	10,7%	0,0%	6,7%
1974 eller før	35,7%	28,2%	45,4%	5,1%	34,2%
Husker ikke	0,1%	2,0%	0,0%	0,0%	0,5%
I alt	939	233	47	20	1.240

Betydning for bosætning i Ringsted

Borgerne er blevet spurgt om, hvilke forhold der har haft indflydelse på, at de valgte at bosætte sig i Ringsted Kommune. Det har været muligt at angive op til 6 svar.

Relationer til familie og venter indtager en høj placering, med lidt over halvdelen af borgerne, som har afkrydset denne svarmulighed. Dernæst kommer boligens prisniveau, adgang til natur og grønne områder og nærheden til arbejdet - forhold som tillægges betydning af næsten hver anden. Boligen og boligområdetets kvalitet, indkøbsmulighederne, sportsmulighederne afkrydses af mellem hver tredje og hver fjerde borger. Noget færre har afkrydset forholdene for børnefamilierne, kulturtilbud, nærhed til uddannelse, kommunens omdømme, eller at Ringsted anses for at være et interessant sted, som begrundelse for at bo i Ringsted Kommune.

Opsummerende kan det siges, at der ikke er ét enkelt forhold, som har afgørende betydning for at have bosat sig i Ringsted Kommune. Der er snarere tale om en kombination af flere forhold. Forhold som nærhed til familie og venner, samt det at finde den ønskede bolig til en rimelig pris, beliggende i gode omgivelser. Kombineret med en arbejdsplads i overkommelig afstand. Det er tilsammen forhold, der synes at være udslagsgivende for mange, der har valgt at bosætte sig i Ringsted.

Hvad har betydning for, at du er bosat i netop Ringsted Kommune (op til 6 svar - rangordnet)	Antal	Procent
Relationer til familie eller venner	702	58,1%
Boligens prisniveau	603	49,9%
Natur og grønne områder	543	44,9%
Nærhed til arbejde	518	42,9%
Boligens / boligområdets kvalitet	445	36,8%
Shopping og indkøbsmuligheder	334	27,7%
Sports- og motionsmuligheder	243	20,1%
Forholdene for børnefamilier	172	14,3%
Kulturtilbud og kulturaktiviteter	153	12,7%
Nærhed til uddannelse	127	10,5%
Spændende og interessant sted	117	9,7%
Kommunens omdømme	84	7,0%
Forholdene for ældre	77	6,4%
Forholdene for borgere med særlige behov	64	5,3%
Andet (skriv evt. hvad)	177	14,7%
I alt	1.207	100,0%

(Fig. 2 – Betydning for bosætning)

Ord der passer på Ringsted Kommune

For at få et indblik i, hvilke forestillinger som borgerne har om Ringsted Kommune, er de blevet præsenteret for en række positive og negative ladede ord. Disse ord har svarpersonerne bedømt som ord, de i større eller mindre grad forbinder med Ringsted. Svarene er indekseret fra 0-100 for at kunne sammenligne bedømmelserne.

For de positive ladede ord, er det i høj grad ordet "fredelig" der forbindes med Ringsted. Ordet "fredelig" opnår indeks 72, svarende til at borgerne som gennemsnit er enige til meget enige i, at forbinde dette ord med Ringsted). Ordene "smuk" med indeks 64 og "grøn" med indeks 62 betyder, at borgerne som gennemsnit forbinder disse to ord med Ringsted. Det samme kan siges om ordet "ren", der opnår indeks 60. På indeks 58 kommer "sund" efterfulgt af "visionær" og "iderig" på indeks 52. Disse tre ord opnår som gennemsnit kun lidt flere enige end uenige vurderinger og indikerer dermed, at de ikke udpræget kan siges at udtrykke borgernes syn på Ringsted Kommune. I lavest grad forbindes ordet "spændende" med Ringsted, der med indeks 47 viser, at det normalt ikke er et ord, man forbinder med Ringsted Kommune.

Indeksanalyse - Passer på Ringsted (positivt ladede ord)

Hvordan passer disse ord på RK	Skala minimum	Skala maksimum	Gennemsnit	Indeks	Antal
Fredelig	1,00	5,00	3,89	72,25	1.204
Smuk	1,00	5,00	3,58	64,49	1.214
Iderig	1,00	5,00	3,10	52,52	1.165
Spændende	1,00	5,00	2,90	47,46	1.200
Grøn	1,00	5,00	3,51	62,74	1.166
Visionær	1,00	5,00	3,13	53,14	1.102
Ren	1,00	5,00	3,41	60,31	1.205
Sund	1,00	5,00	3,34	58,55	1.070

Hvordan passer disse ord på RK- indeks rangordnet	Indeks
Fredelig	72,25
Smuk	64,49
Grøn	62,74
Ren	60,31
Sund	58,55
Visionær	53,14
Iderig	52,52
Spændende	47,46

(Fig. 3 – Opfattelse af Ringsted, indeks 0-100)

For de negative ladede ord, bedømmer borgerne som gennemsnit, at ordet "traditionelt", der opnår indeks 57, i nogen grad kan kobles på Ringsted. "Ensformig" opnår indeks 50, og har dermed som gennemsnit, lige mange enige som uenige bedømmelser, er dermed et ord, der også i nogen grad kan forbindes med Ringsted. "Kedelig" og "kortsynet", opnår begge på indeks 45, og har dermed lidt flere uenige end enige bedømmelser og kan dermed siges hverken at være dækkende eller det modsatte, for borgernes opfattelse af Ringsted. "Ideforladt", "snavset" og "usund" på henholdsvis indeks 39, 33 og 32, er ikke ord, som borgerne i Ringsted i større omfang kan tilslutte sig. Endelig kan borgerne slet ikke tilslutte sig ordene "grim", "farlig" og "utiltalende", der opnår henholdsvis indeks 28 og 26, som ord, som noget der kan forbindes med Ringsted.

Sat på spidsen kan det siges at borgernes syn på Ringsted, forbindes med en fredelig kommune i smukke omgivelser, der er tæt forbundet med naturen. Samtidig anses Ringsted Kommune til en vis grad som traditionel, ligesom den fremstår som en anelse kedelig og ensformig.

Indeksanalyse - Passer på Ringsted (negativt ladede ord)

Hvordan passer disse ord på RK	Skala minimum	Skala maksimum	Gennemsnit	Indeks	Antal
Farlig	1,00	5,00	2,04	26,10	1.191
Grim	1,00	5,00	2,13	28,32	1.206
Ideforladt	1,00	5,00	2,57	39,15	1.178
Kedsommelig	1,00	5,00	2,83	45,78	1.202
Kortsynet	1,00	5,00	2,81	45,13	1.097
Snavset	1,00	5,00	2,32	33,00	1.196
Usund	1,00	5,00	2,28	32,02	1.077
Utiltalende	1,00	5,00	2,04	26,09	1.175
Traditionel	1,00	5,00	3,31	57,64	1.181
Ensformig	1,00	5,00	3,03	50,74	1.161

Hvordan passer disse ord på RK – indeks rangordnet	Indeks
Traditionel	57,64
Ensformig	50,74
Kedsommelig	45,78
Kortsynet	45,13
Ideforladt	39,15
Snavset	33,00
Usund	32,02
Grim	28,32
Farlig	26,10
Utiltalende	26,09

(Fig. 4 – Opfattelse af Ringsted, indeks 0-100)

Ord der passer - indeks 0-100

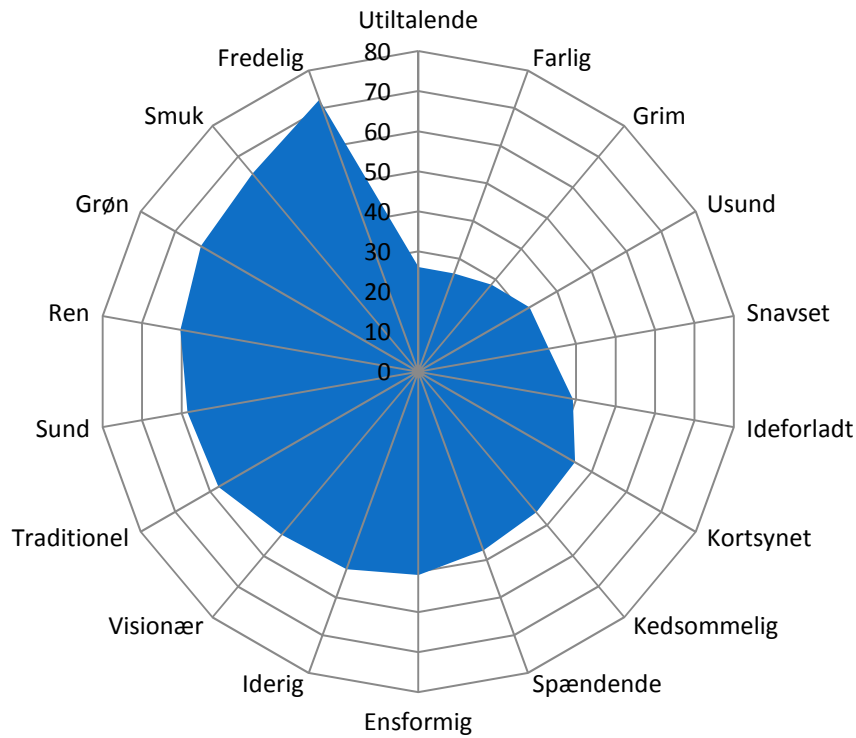

Ord der passer - indeks 0-100

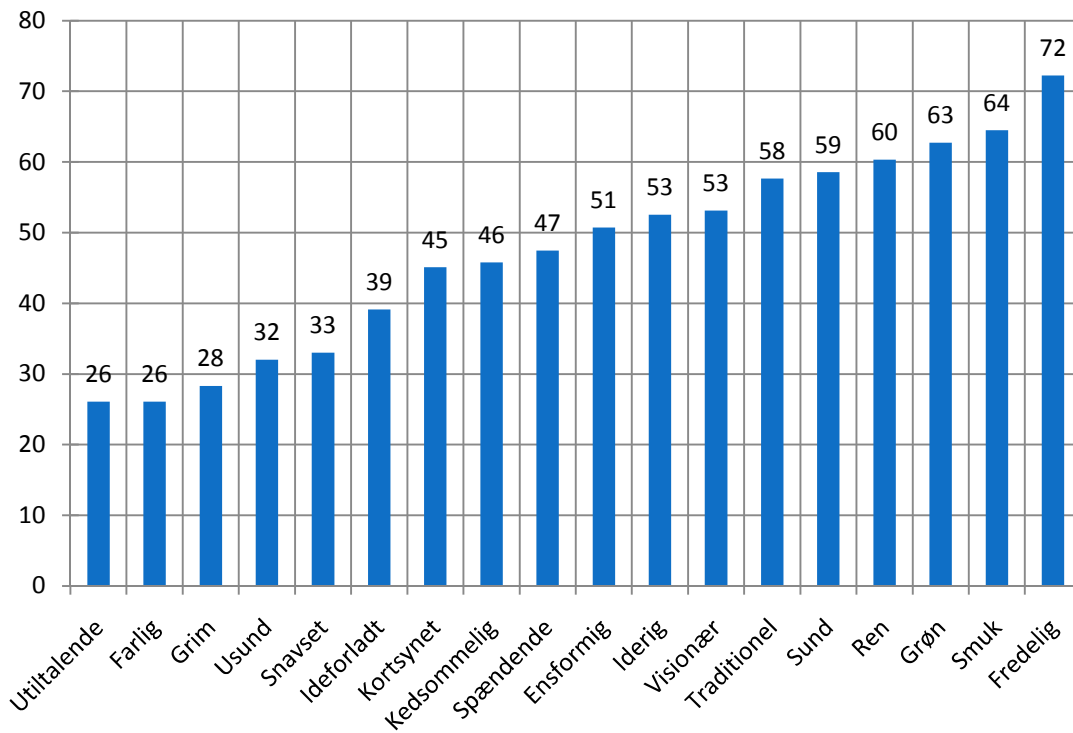

Forhold der kendetegner Ringsted Kommune

Borgerne er blevet præsenteret for 23 forskellige kendetegn, som de er blevet bedt om at bedømme, hvor godt de passer på det at bo i Ringsted Kommune. Resultatet giver et yderligere indblik i de forhold, som ifølge borgerne gør Ringsted til noget særligt. Samtidig belyser det, hvilke styrker og svagheder egnen besidder. Svarene er indekseret for bedre at kunne sammenligne bedømmelserne.

Der er meget stor enighed om, at kommunens beliggenhed midt på Sjælland er et unikt kendetegn, hvilket kommer til udtryk gennem topcoren på indeks 89. Det samme kan siges om det brede udvalg af kvalitetsboliger til en rimelig pris. I samme kategori er forholdene for lokalsporten kombineret med adgangen til en rig natur. Ligeledes tildeler borgerne som gennemsnit Ringsteds spændende historie / kulturarv samt udvalget af indkøbsmuligheder, karakterer som særlige karakteristika for Ringsted. Derimod finder borgerne som gennemsnit ikke forholdene for børnefamilierne, kultur- og fritidslivet som karakteristika, der i særlig grad kendetegner Ringsted. Det samme gør sig gældende for opfattelsen af Ringsted som en dynamisk erhvervskommune, med et bredt udvalg af arbejds- og uddannelsesmuligheder.

Forholdene for ældre borgere og de med særlige behov, tildeles gennemsnitlig kun lidt flere enige end uenige bedømmelser, og kan derfor ikke anses som noget, der særegent kendetegner Ringsted. Men disse skal også ses på baggrund af de to områders særlige karakter; som områder et mindretal af borgerne har kontakt med i deres hverdag. Endelig er det værd at bemærke, at borgerne ikke er udpræget enige i, at Ringsted er kendetegnet af en god infrastruktur, der gør det muligt nemt at komme rundt.

Det kan kobles på borgernes bedømmelser af den kollektive trafik, der som gennemsnit opnår flere utilfredse end tilfredse bedømmelser, og dermed udgør et negativt kendetegn for Ringsted. Det samme kan siges om borgernes bedømmelse af bylivet, som gennemsnitlig opnår lidt flere utilfredse end tilfredse bedømmelser og dermed kan siges at udgøre en hæmsko for Ringsteds profil.

Ud fra borgernes vurderinger af, hvilke styrker og svagheder der kendetegner Ringsted Kommune, er nedenstående oversigt over styrker og svagheder udarbejdet.

(fortsættes)

Styrker og svagheder

Ud fra borgernes vurderinger af, hvilke styrker og svagheder der kendetegner Ringsted Kommune, er nedenstående oversigt over styrker og svagheder udarbejdet.

Styrker <ul style="list-style-type: none">• Praktisk beliggenhed• Bredt udvalg af boliger til rimelige priser, herunder godt udvalg af kvalitetsboliger• Spændende kulturarv og historie• Gode forhold for sport og motion• Kommune rig på natur og grønne områder• Gode indkøbsmuligheder	Svagheder <ul style="list-style-type: none">• Et uspændende og uinteressant byliv• En dårlig kollektiv trafik i kommunen• Generelt ikke nemt at komme rundt• Forholdene for ældre og borgere med særlige behov• Mindre godt omdømme
Positivt ladede ord <ul style="list-style-type: none">• Fredelig• Smuk• Grøn• Ren	Negativt ladede ord <ul style="list-style-type: none">• Traditionel• Ensformig• Kedsommelig

(Fig. 5 – Kendetegn ved Ringsted, indeks 0-100)

Kendetegn der passer - indeks 0-100

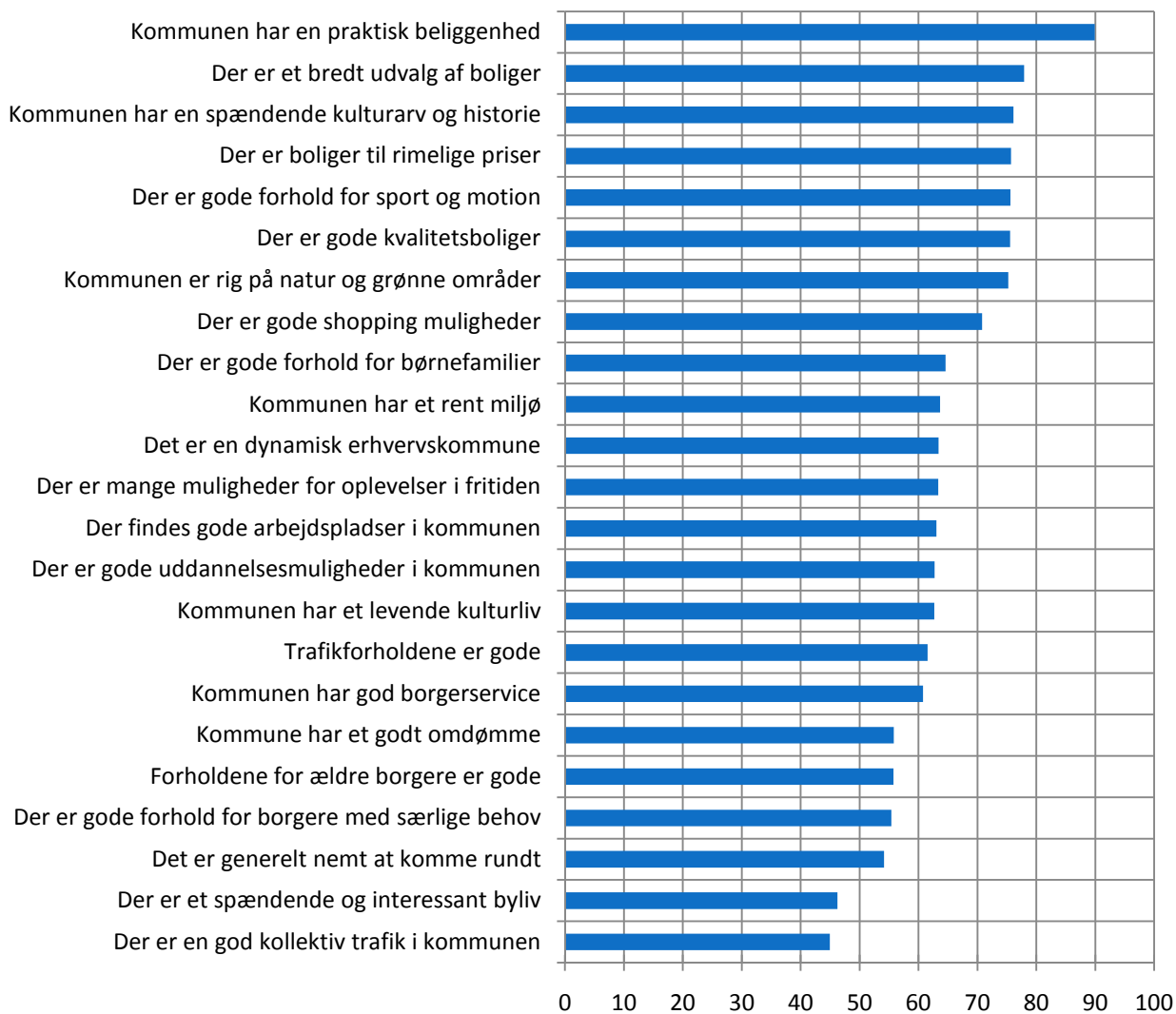

Indeksanalyse

Hvor godt passer følgende på Ringsted Kommune	Skala minimum	Skala maksimum	Gennemsnit	Indeks	Antal
Kommunen har en praktisk beliggenhed	1,00	5,00	4,60	89,89	1.187
Der er boliger til rimelige priser	1,00	5,00	4,03	75,68	1.150
Der er gode kvalitetsboliger	1,00	5,00	4,02	75,54	1.074
Der er et bredt udvalg af boliger	1,00	5,00	4,12	77,91	1.142
Der er gode forhold for sport og motion	1,00	5,00	4,02	75,58	1.145
Der er mange muligheder for oplevelser i fritiden	1,00	5,00	3,53	63,36	1.167
Trafikforholdene er gode	1,00	5,00	3,46	61,52	1.182
Der er en god kollektiv trafik i kommunen	1,00	5,00	2,80	44,92	1.049
Det er generelt nemt at komme rundt	1,00	5,00	3,17	54,16	1.180
Kommunen har et rent miljø	1,00	5,00	3,55	63,67	1.135
Kommunen er rig på natur og grønne områder	1,00	5,00	4,01	75,25	1.187
Kommune har et godt omdømme	1,00	5,00	3,23	55,78	1.028
Det er en dynamisk erhvervskommune	1,00	5,00	3,54	63,41	1.015
Der findes gode arbejdspladser i kommunen	1,00	5,00	3,52	63,02	1.028
Der er gode uddannelsesmuligheder i kommunen	1,00	5,00	3,51	62,74	1.106
Kommunen har et levende kulturliv	1,00	5,00	3,51	62,69	1.129
Kommunen har en spændende kulturarv og historie	1,00	5,00	4,04	76,11	1.128
Der er et spændende og interessant byliv	1,00	5,00	2,85	46,25	1.148
Der er gode shopping muligheder	1,00	5,00	3,83	70,78	1.191
Kommunen har god borgerservice	1,00	5,00	3,43	60,74	1.001
Der er gode forhold for børnefamilier	1,00	5,00	3,58	64,57	871
Forholdene for ældre borgere er gode	1,00	5,00	3,23	55,76	761
Der er gode forhold for borgere med særlige behov	1,00	5,00	3,22	55,40	637

Hvor godt passer følgende på Ringsted Kommune (rangordnet)	Indeks
Kommunen har en praktisk beliggenhed	89,89
Der er et bredt udvalg af boliger	77,91
Kommunen har en spændende kulturarv og historie	76,11
Der er boliger til rimelige priser	75,68
Der er gode forhold for sport og motion	75,58
Der er gode kvalitetsboliger	75,54
Kommunen er rig på natur og grønne områder	75,25
Der er gode shopping muligheder	70,78
Der er gode forhold for børnefamilier	64,57
Kommunen har et rent miljø	63,67
Det er en dynamisk erhvervskommune	63,41
Der er mange muligheder for oplevelser i fritiden	63,36
Der findes gode arbejdspladser i kommunen	63,02
Der er gode uddannelsesmuligheder i kommunen	62,74
Kommunen har et levende kulturliv	62,69
Trafikforholdene er gode	61,52
Kommunen har god borgerservice	60,74
Kommune har et godt omdømme	55,78
Forholdene for ældre borgere er gode	55,76
Der er gode forhold for borgere med særlige behov	55,40
Det er generelt nemt at komme rundt	54,16
Der er et spændende og interessant byliv	46,25
Der er en god kollektiv trafik i kommunen	44,92

Indeksanalyse

Hvad skal kendetegne Ringsted i fremtiden (indeks 0-100)	Skala minimum	Skala maksimum	Gennemsnit	Indeks	Antal
Gode forhold for børnefamilier	1,00	5,00	4,54	88,61	1.140
Gode shopping muligheder	1,00	5,00	4,19	79,85	1.158
Gode forhold for borgere med særlige behov	1,00	5,00	4,27	81,83	1.118
Gode arbejdspladser	1,00	5,00	4,54	88,60	1.156
God kollektiv trafik	1,00	5,00	4,53	88,20	1.149
Gode forhold for sport og motion	1,00	5,00	4,35	83,81	1.153
Gode trafikforhold	1,00	5,00	4,50	87,56	1.158
Nem adgang til natur og grønne områder	1,00	5,00	4,35	83,81	1.158
Dynamisk erhvervskommune	1,00	5,00	4,42	85,41	1.132
Spændende og interessant byliv	1,00	5,00	4,34	83,43	1.154
Gode skoler	1,00	5,00	4,74	93,40	1.150
Levende kulturliv	1,00	5,00	4,29	82,27	1.153
Gode forhold for ældre borgere	1,00	5,00	4,53	88,15	1.140

Hvad skal kendetegne Ringsted i fremtiden – indeks rangordnet	Indeks
Gode forhold for børnefamilier	88,61
Gode shopping muligheder	79,85
Gode forhold for borgere med særlige behov	81,83
Gode arbejdspladser	88,60
God kollektiv trafik	88,20
Gode forhold for sport og motion	83,81
Gode trafikforhold	87,56
Nem adgang til natur og grønne områder	83,81
Dynamisk erhvervskommune	85,41
Spændende og interessant byliv	83,43
Gode skoler	93,40
Levende kulturliv	82,27
Gode forhold for ældre borgere	88,15

Ønsker til udviklingen i Ringsted Kommune

Til sidst er borgerne blevet præsenteret for 13 forskellige kendetegn, som de er blevet bedt om at tildele en prioritering på skalaen fra 1 til 5, for at tilkendegive hvor vigtigt hvert punkt er, i forhold til udviklingen af Ringsted Kommune. Svarene er indekseret for bedre at kunne sammenligne bedømmelserne.

Overordnet set udtrykker borgerne som gennemsnit et ønske om at prioritere faktisk alle de angivne indsatsområder. Hvilket beviser hvor svært det er for borgerne, at prioritere givne områder, når man synes alle er væsentlige. En vis forskel i områdernes vigtighed, kan dog spores. I særlig grad optræder folkeskolen som et indsatsområde, der som gennemsnit nyder en særdeles massiv opbakning, med en score på indeks 93, altså tæt på maksimum. Folkeskolen efterfølges af gode forhold for børnefamilierne og det at sikre gode arbejdspladser på egnen. Ses der i den lave ende, af de også alle højt prioriterede indsatsområder. Men trods alt udtrykkes der som gennemsnit en lidt lavere støtte til at satse på indkøbsmulighederne, og til at sikre en levende kultur og byliv – men der er tale om nuancer, da borgerne som gennemsnit også bedømmer disse områder som væsentlige.

Ses der på tværs af de kendetegn, som borgerne som gennemsnit mener, karakteriserer Ringsted i dag, holdt op mod de kendetegn som bør karakterisere Ringsted i fremtiden, er der forholdsvis god overensstemmelse mellem forholdene for de eksisterende indkøbsmuligheder, forholdene for sport og motion som for adgangen til en rig natur. Hvorimod det forhold at sikre gode arbejdspladser, gode trafikforhold og etablere et spændende byliv, har de største forskelle mellem borgernes gennemsnitlige bedømmelser af, hvad der i dag kendetegner Ringsted, i forhold til ønskerne for den prioritering, de tre indsatsområder bør tillægges i fremtiden. Med andre ord, er der på disse områder (arbejdspladser, trafikforhold, spændende byliv) størst afstand mellem oplevet nutid og ønsket fremtid.

(fortsættes)

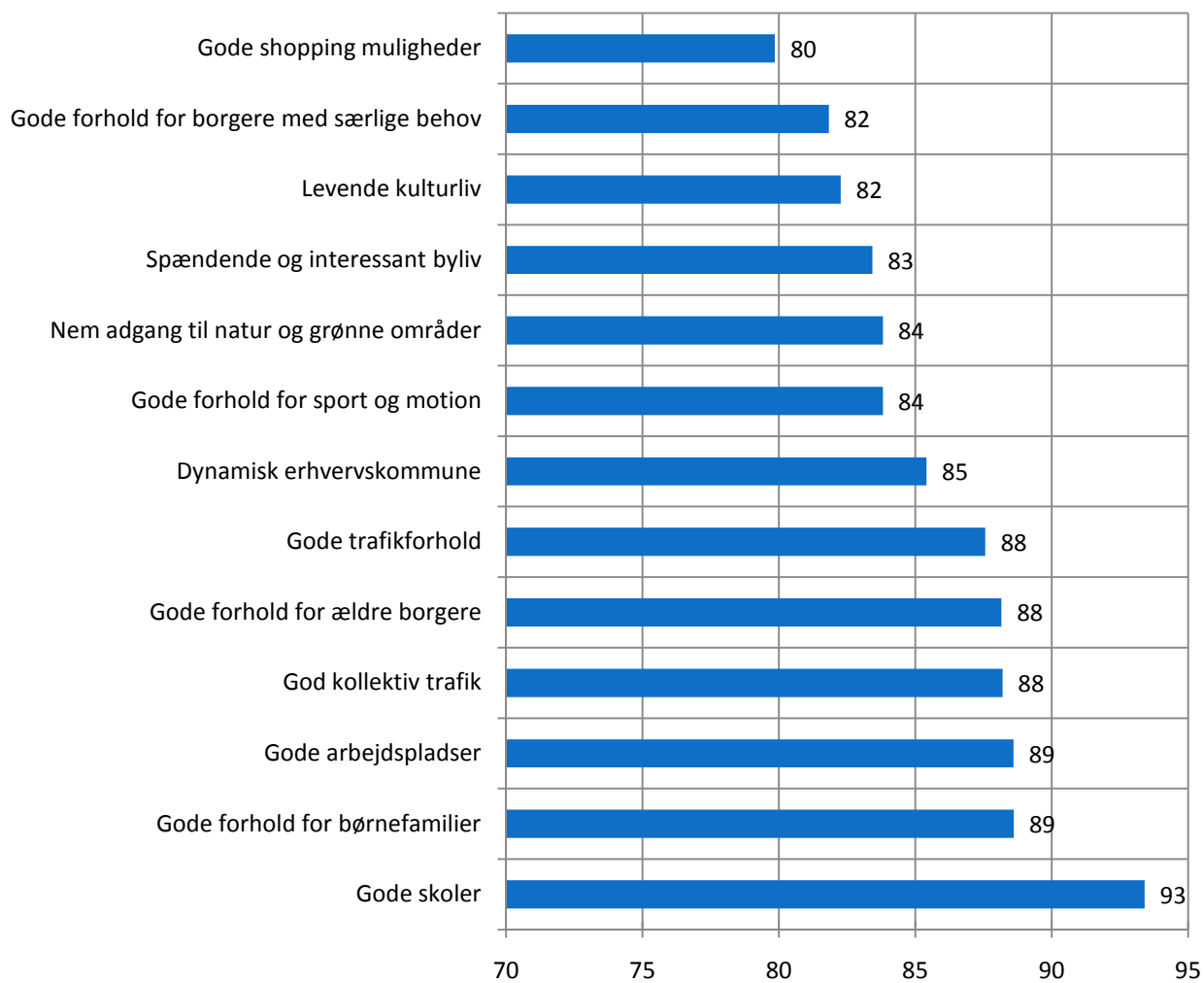
Hvad skal kendetegne Ringsted i fremtiden - indeks 0-100

Hvad skal kendetegne Ringsted i fremtiden - indeks 0-100

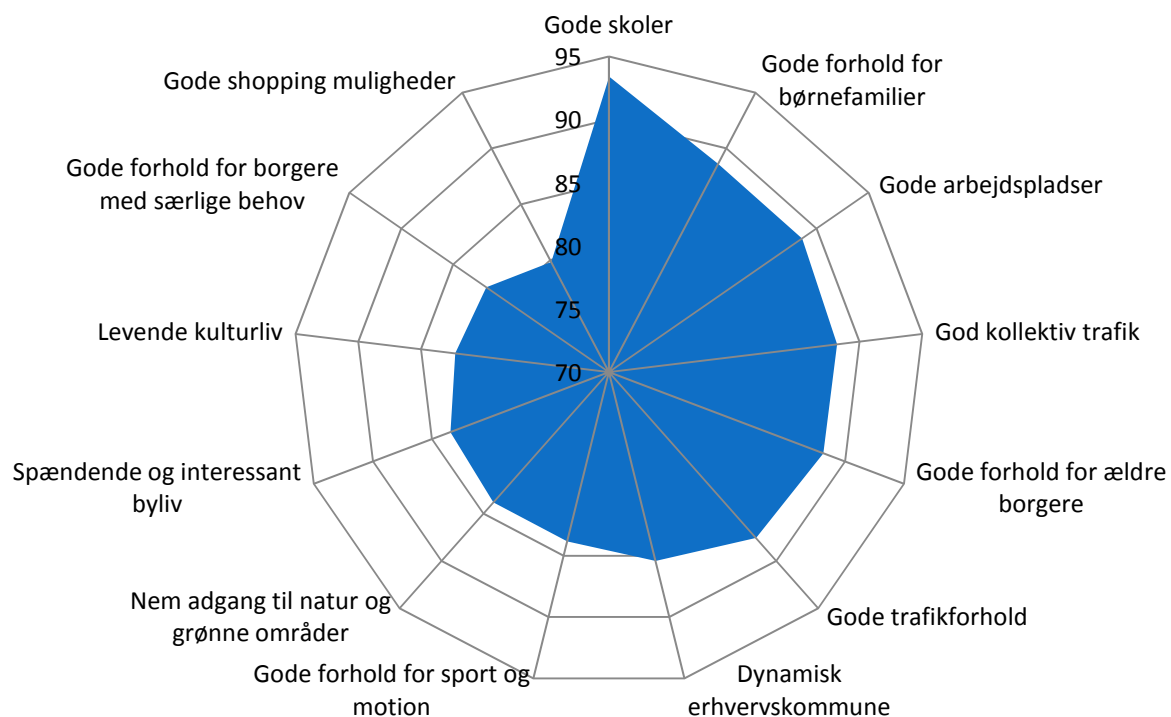

(Fig. 6 – Hvad skal kendetegne Ringsted i fremtiden, indeks 0-100)

Grafikafsnit

Boet i Ringsted siden

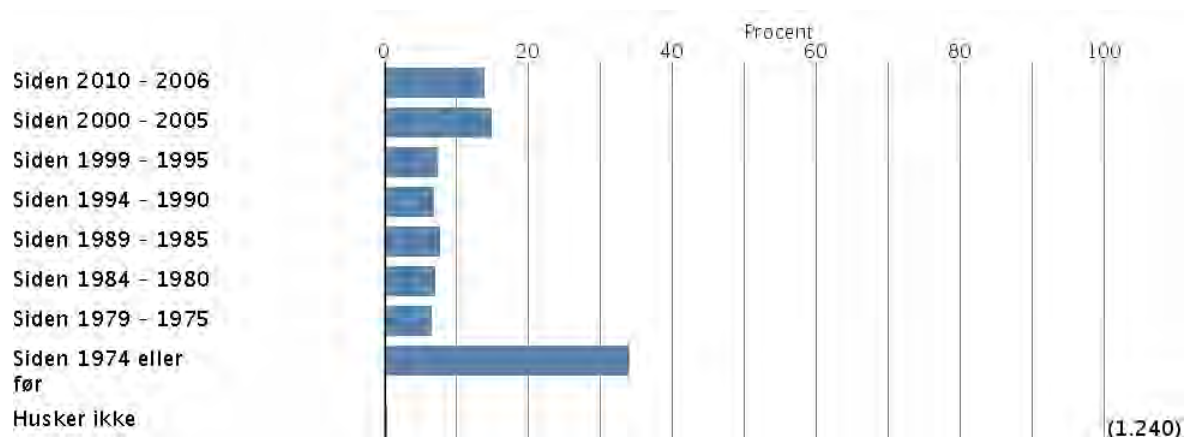

Betydning for bosætning i Ringsted - Op til 6 svar

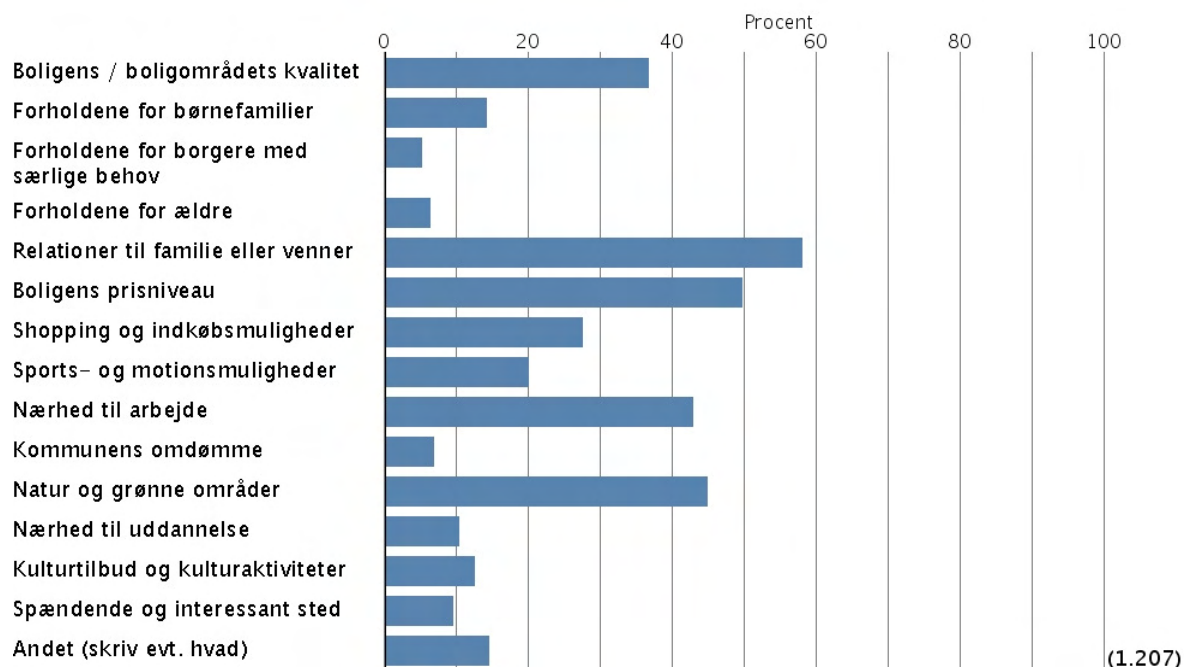

Indeksanalyse

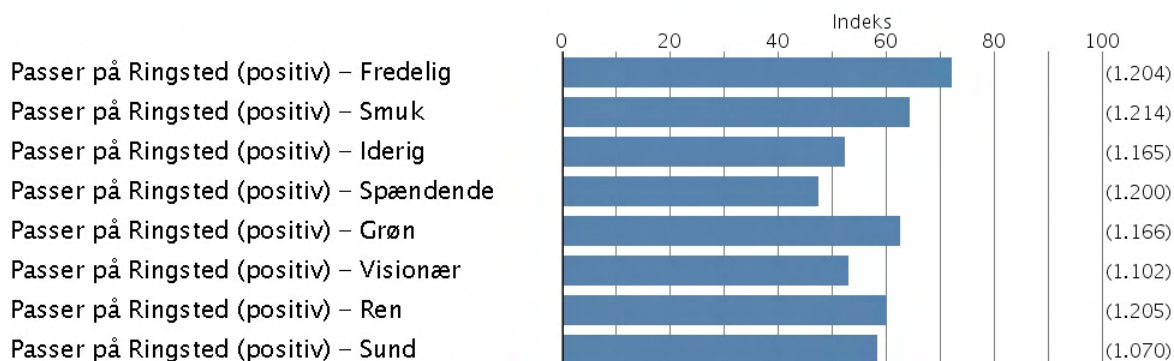

Indeksanalyse

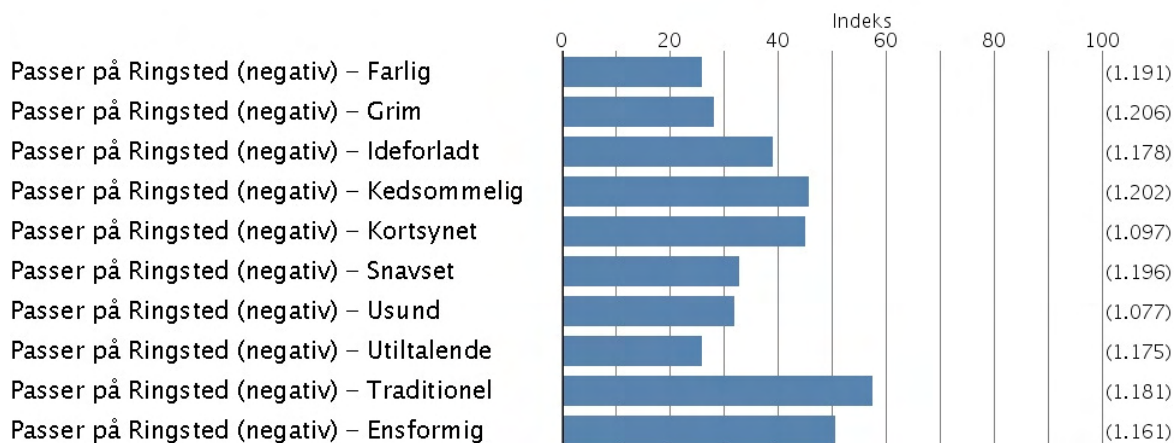

Indeksanalyse

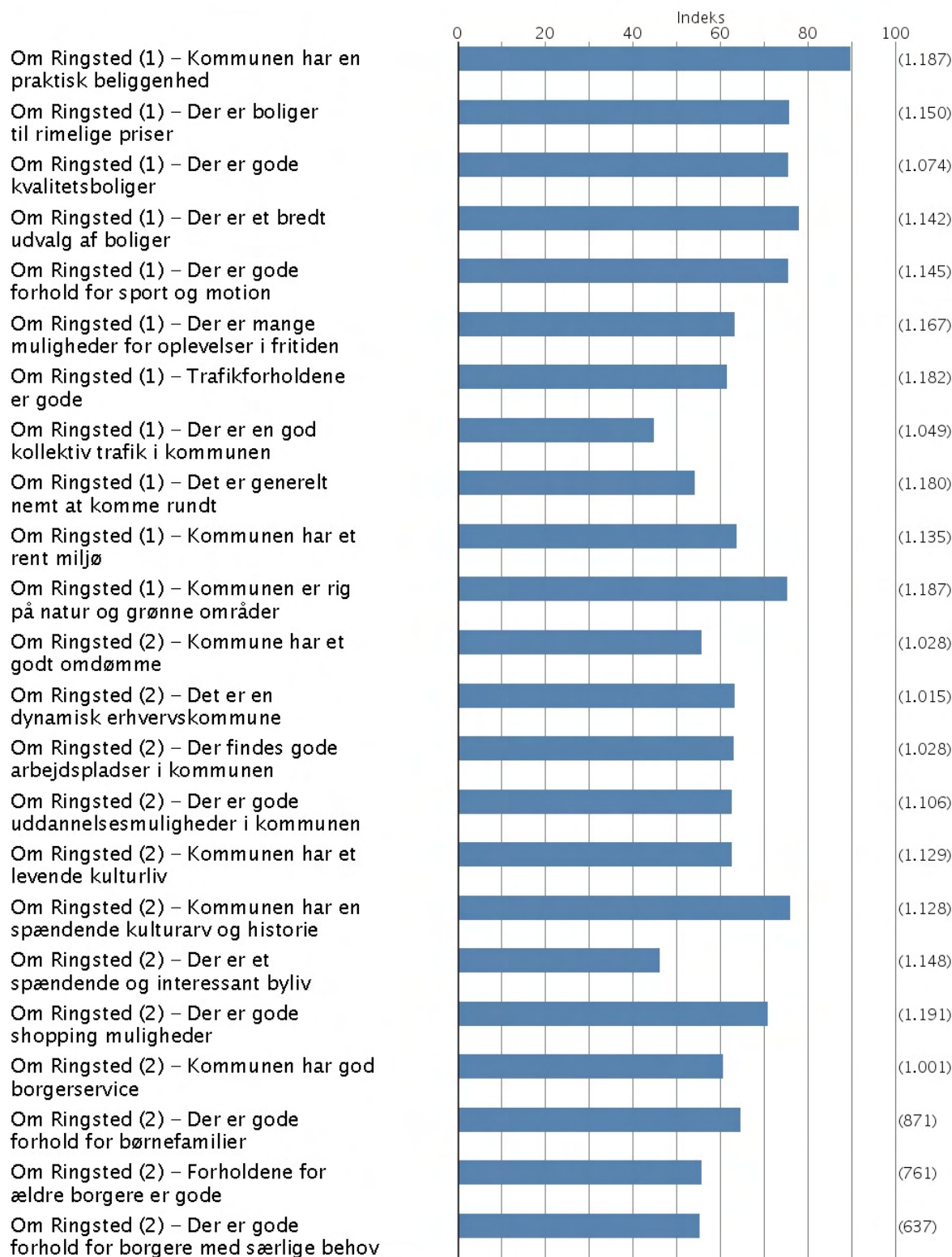

Indeksanalyse

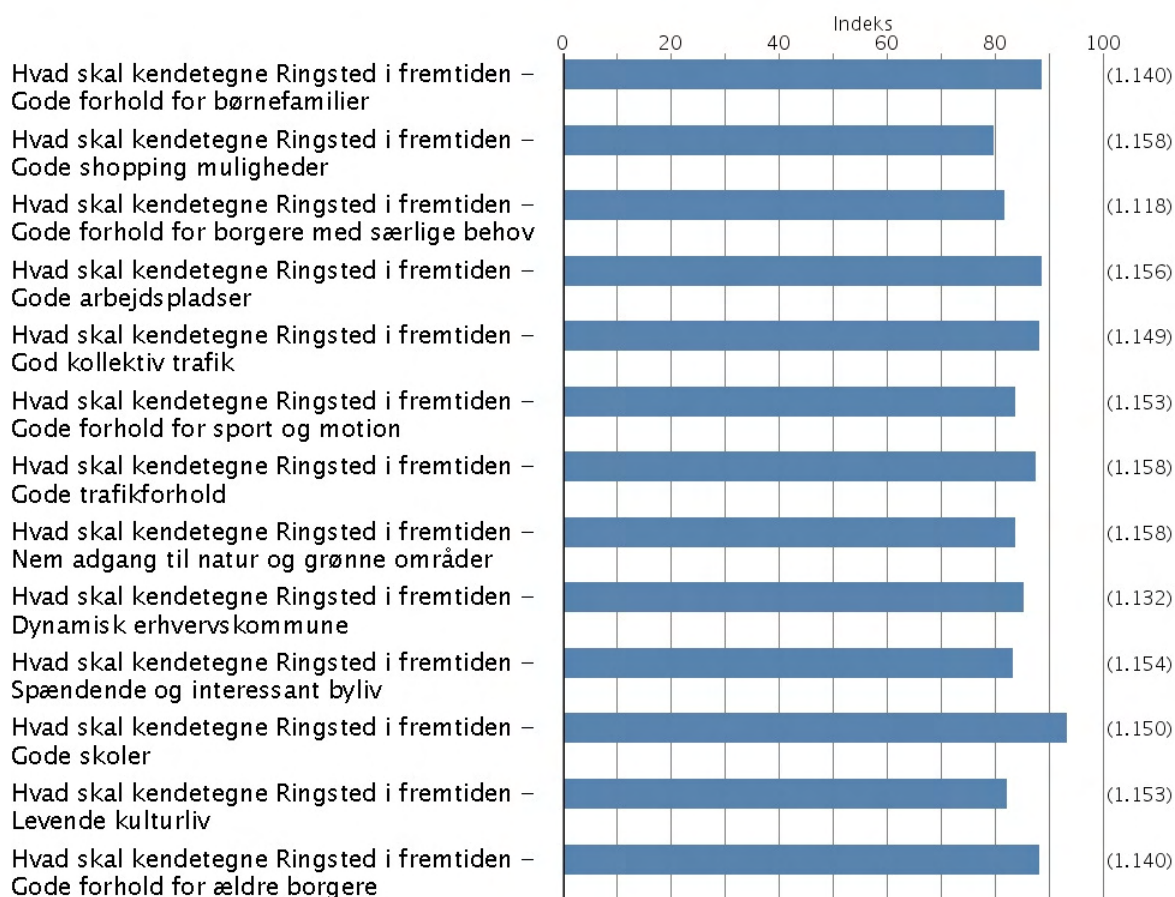

Svarpersonerne

Postnummer:

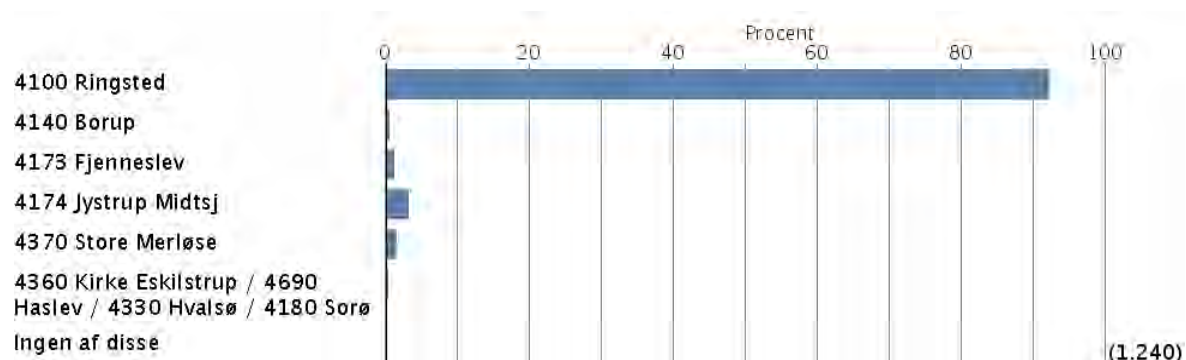

Køn

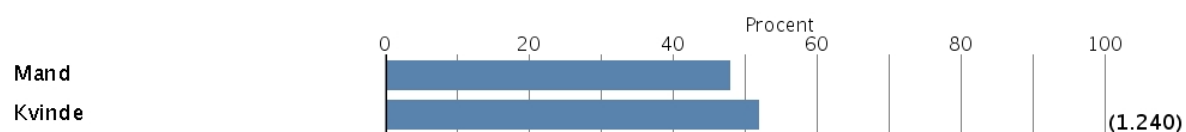

Aldersgruppe

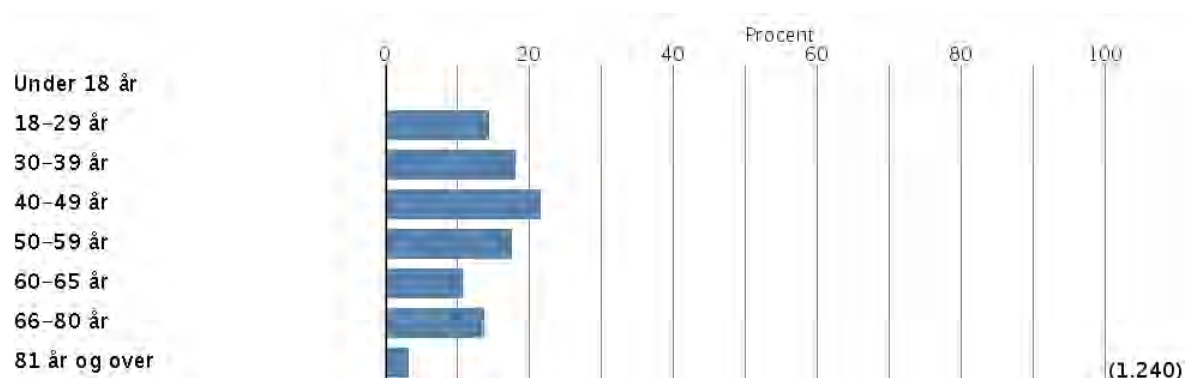

Civilstand

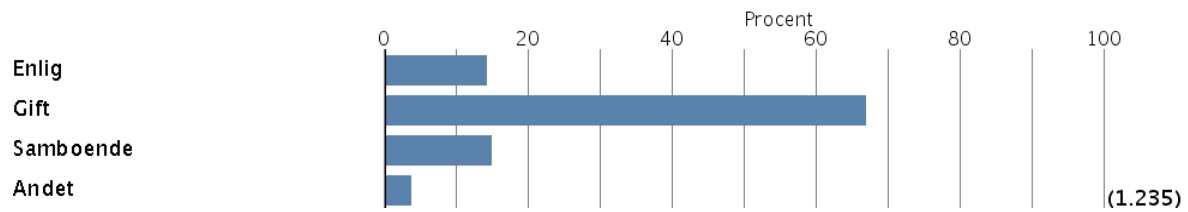

Bolig, type

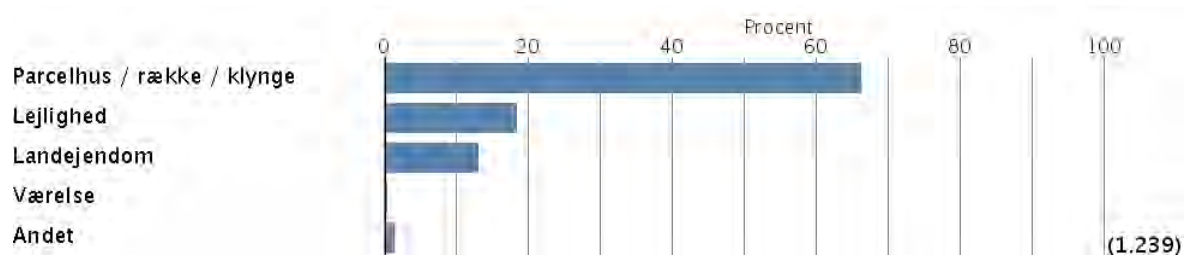

Bolig, ejerform

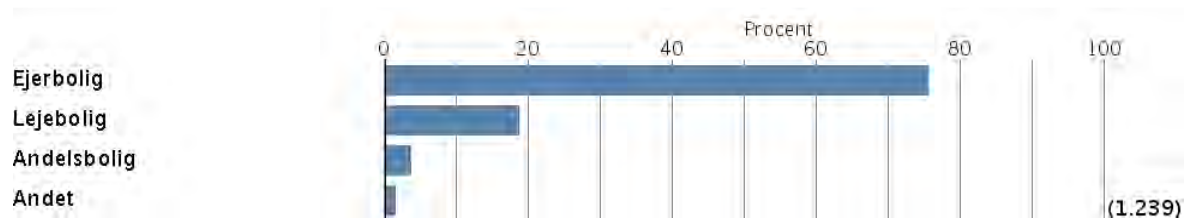

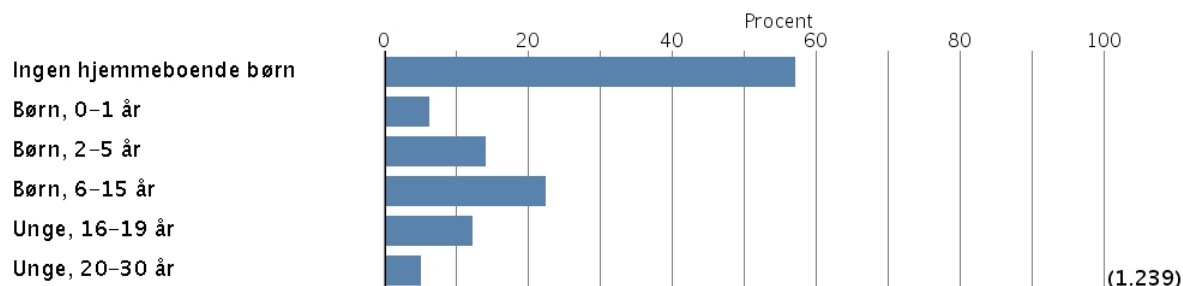
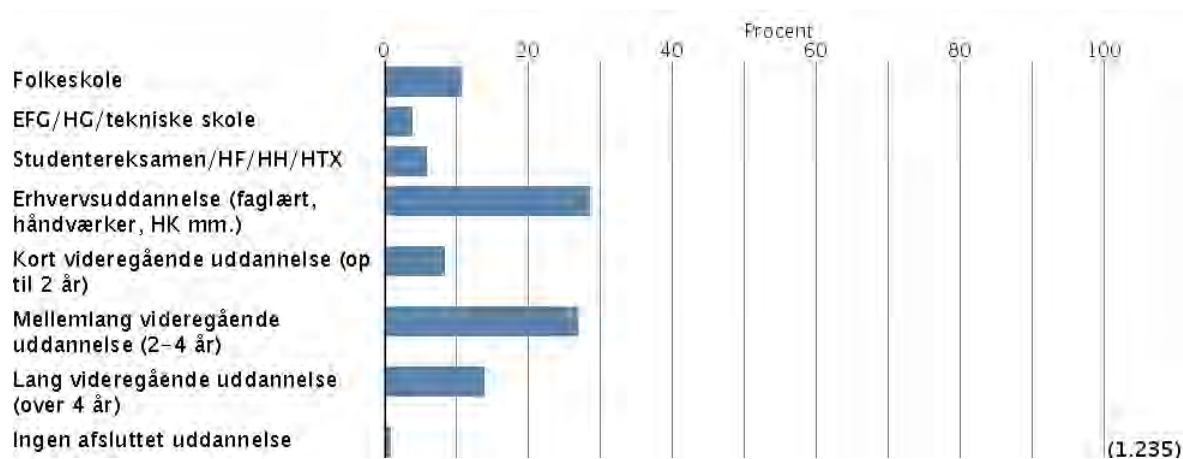
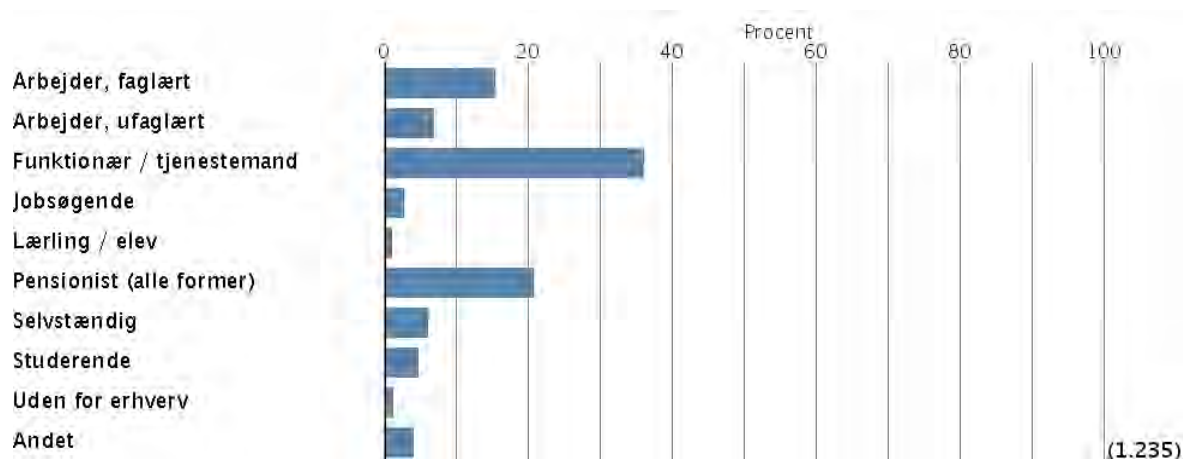
Børn hjemmeboende - (Gerne flere svar)**Uddannelse****Erhverv**

Deltagerform

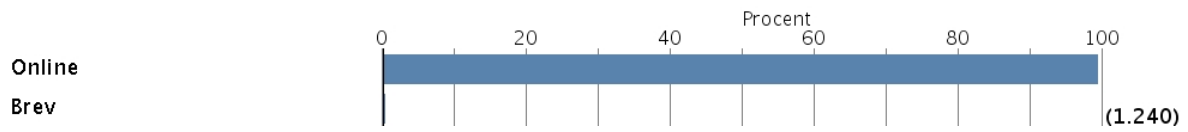

Kilde

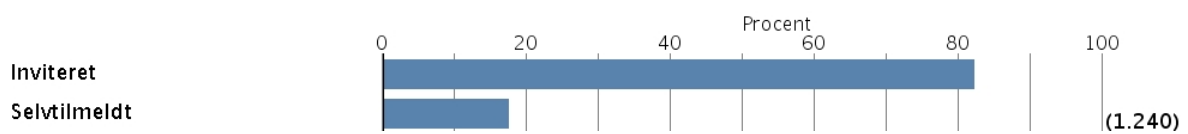

Specialkommentering af de åbne besvarelser

De åbne svar er analyseret ved hjælp af tekst-analyse værktøj, der gør det muligt at gennemføre en optælling af hyppigt forekommende ord, og udtrække udsagn og sætninger, hvor de hyppigst forekommende ord og begreber optræder. Åbne svar er præget af stor nuancerigdom, og de anførte tendenser og citater, er udtryk for synspunkter, der meget hyppigt optræder og dermed har bred tilslutning. Det betyder også, at der er mange mindre hyppigt forekommende synspunkter og svar, der ikke er medtaget her, men som også kan være af stor værdi at studere i det originale svarmateriale.

Hvad har betydning for at du er bosat i netop Ringsted Kommune? Andre svar.

Ord der ofte forekommer:

15 opvokset
13 byen
12 transport
12 kbh
10 tog
10 centralt
10 københavn
9 transportmuligheder
7 familie

Åbent spørgsmål:	Hvad har betydning for at du er bosat i netop Ringsted Kommune? Andre svar.	
Ord og sammenhænge	Tolkning / kommentar	Citater
Opvokset Født	Blandt "andre svar" indgår en del borgere, der nævner de er født og/eller opvokset i Ringsted.	"Født og opvokset i Ringsted - på nær godt 1 år altid boet her. Byen er centralt placeret, har udviklet sig meget positivt, hvilket gør, at jeg stadig føler, det er her jeg hører hjemme."
Transport Centralt København	En del svarpersoner nævner gode transportmuligheder, til bandt andet København, i sammenhæng med central beliggenhed.	"Da jeg kom til Ringsted i 1966 fik jeg job, børnehavpladser og bolig. Ringsted ligger centralt for næsten alt, når man er bruger af offentlig transport og ikke selv kører, så jeg har aldrig overvejet at flytte" "Centralt trafikalt knudepunkt, let at pendle til København, et godt rygte - intet negativt hørt om kommunen eller området..."

Hvad fortæller du, hvis nogen spørger, hvordan det er at bo i Ringsted Kommune?**Ord der ofte forekommer:**

189 centralt
162 muligheder
94 beliggenhed
91 dejlig
62 motorvej
58 midt
57 tog
57 kedelig
56 landet
55 kbh
49 outlet
48 transport
46 mangler
45 stille
45 byer
43 hyggelig
42 beliggende
41 udvikling
39 aktiviteter
38 bymidten
37 fredeligt
35 shopping
35 boliger
34 unge
34 sport

Åbent spørgsmål:	Hvad fortæller du, hvis nogen spørger, hvordan det er at bo i Ringsted Kommune?	
Ord og sammenhænge	Tolkning / kommentar	Citater
Centralt Beliggenhed København Motorvej Transport	Mange nævner kommunens centrale beliggenhed i forhold til Sjælland, København og Danmark som et særligt positivt kendetegn.	<p>"Ringsted har en god geografisk placering på sjælland, når man pendler til København. Der er rigtig gode transportmuligheder til hele Sjælland."</p> <p>"Ringsted ligger tæt på det meste, motorvej til København og Fyn/Jylland, sådan nærmest midt på sjælland. At det er centralt beliggende, der er ikke langt til nogen ting, København, Odense..."</p> <p>"Midt på Sjælland, så det er nemt at komme andre steder hen. Stort set lige langt til både Køge, Næstved, Slagelse og Roskilde. Ligeledes er København kun 45 min væk."</p> <p>"Central beliggenhed i forhold til offentlig transport og tæt ved motorvej"</p>
Byen	Bymidten omtales af mange svarpersoner, og som regel i en negativ sammenhæng. Udpræget er negative udtalelser om mangelfuldt eller usammenhængende butiksudvalg, korte åbningstider og at det er vanskeligt at komme rundt / finde rundt i bil, inde i bymidten.	<p>"... byen i sig selv er håbløs at køre rundt i og den er heller ikke videre smuk."</p> <p>"At bymidten er totalt ødelagt i forhold til miljø og forretninger og muligheden for at komme rundt. Det gamle torv var på mange måder meget hyggeligere. Selvom der er mange P-</p>

	<p>"Kedelig" er et ord, flere sætter på Ringsted by, hvor det tilsyneladende især er mangel på liv i byen efter lukketid, der savnes.</p>	<p>pladser udenom bymidten er det svært at komme rundt."</p> <p>" Selve Ringsted by er simpel at finde rundt i til fods. Det kan dog være mere svært i bil."</p> <p>" At der ikke sker en dyt udendørs når butikkerne i midtbyen har lukket, hvilket de for øvrigt gør meget tidligt. Der er ikke et øje på gaden / torvet. Jeg savner en stemning som f.eks. Næstved."</p> <p>"At bymidten er totalt ødelagt i forhold til miljø og forretninger og muligheden for at komme rundt. Det gamle torv var på mange måder meget hyggeligere. Selvom der er mange P-pladser udenom bymidten er det svært at komme rundt."</p> <p><u>Citater ud fra stikordet "kedelig":</u></p> <p>"Der er en kedelig by fra lørdag kl. 13:00"</p> <p>"Lidt kedelig for enlige."</p> <p>"..jeg fortæller at det er en kedelig by, med pizzerier i indre by og tomme indkøbscentre."</p> <p>"Det er en kedelig handelsby, den er død 5 min efter at forretningerne er lukket."</p> <p>"Byen har været meget kedelig, men med ny svømmehal, kunstofbaner, boligområder og indkøbscenter, er den klart i fremgang."</p>
<p>Outlet Center RingStedet</p>	<p>Outlet Centeret (primært) og RingStedet (sekundært) nævnes flittigt og i en positiv sammenhæng, og giver indtryk af, at det opfattes som et af kommunens bedste tilbud inden for detailhandel.</p>	<p>"Her er hvad vi har brug for, gode indkøbs forhold , et dejligt stort center Ringstedet, hvor vi kan få alt samt Outlet med billige varer."</p> <p>"De væsentligt forbedrede indkøbsmuligheder - hurra for Ringstedet og Outlettet."</p>
<p>Hyggelig</p>	<p>Det gode danske ord "hygge" bruges ofte og opfattes som noget positivt, der kendetegner området.</p>	<p>"At det er en hyggelig by med gode indkøbsmuligheder"</p> <p>"Fredelig, hyggelig og mindre voldelig end at bo i København."</p> <p>"En hyggelig købstad med ok indkøbsmuligheder og faciliteter."</p> <p>"... det er en hyggelig kommune - stille og rolig - god til børnefamilier."</p> <p>"Jeg vil sige at ringsted er et hyggeligt og roligt sted og folk er nemme at komme ind på og er særdeles flinke og rare.."</p>

Hvad er det mest positive ved Ringsted Kommune?

Ord der ofte forekommer:

93 beliggenhed
63 byen
55 centralt
51 beliggenheden
48 natur
41 naturen
37 udvikling
29 central
27 centrale
26 placering
24 midt
24 bo
23 København

Åbent spørgsmål:	Hvad er det mest positive ved Ringsted Kommune?	
Ord og sammenhænge	Tolkning / kommentar	Citater
Beliggenhed Centralt København	<p>Den geografisk centrale beliggenhed er noget, rigtig mange borgere fremhæver som et positivt træk.</p> <p>Nærheden og gode transportforbindelser til København nævnes af mange som noget positivt - og hænger sammen med holdningerne til den centrale beliggenhed.</p>	<p>1. Sct. Bendts kirke 2. Naturen 3. Den centrale beliggenhed</p> <p>At Ringsted i kraft af sin beliggenhed på Sjælland har potentiale til at blive til noget mere.</p> <p>Vores centrale beliggenhed som er helt unik. Nem at komme til og fra.</p> <p>...den centrale beliggenhed og den smukke natur rundt om os.</p> <p>Det er et stille og roligt sted at bo samtidig med at det ikke er så langt fra København ...</p> <p>Relativ fredelig. Tæt på København.</p> <p>Gode boligforhold for familier, ligger centralt på Sjælland, der er ikke langt til hverken København, Fyn, Jylland. Gode togforbindelser.</p> <p>Gode forbindelser til København</p>
Natur	<p>Naturen nævnes af mange som et positivt særkende – ofte i sammenhæng med fortrinet med den centrale beliggenhed...</p>	<p>Her er dejlig natur, det tager kun 45 min at køre til Kbh. Vi ligger dejlig centralt.</p> <p>...og så den skønne natur omkring i kommunen og tæt på motorvejen...</p> <p>At der er en masse flot natur, der kunne udnyttes lang bedre.</p> <p>Det mest positive er den centrale beliggenhed, den dejlige natur, de rimeligt fredelige omgivelser.</p>

Hvad er det mest negative ved Ringsted Kommune?

Ord der ofte forekommer:

51 bymidten
42 torvet
41 unge
31 trafik
31 kedelig
23 centrum
23 borgere
21 biograf
19 trafikken
17 sygehus
17 skadestue
17 bus
16 trafikale
16 bymidte
15 virksomheder
15 transport
15 skoler
15 midtbyen

Åbent spørgsmål:	Hvad er det mest negative ved Ringsted Kommune?	
Ord og sammenhænge	Tolkning / kommentar	Citater
Bymidten Torvet	Bymidten får en del kritik og fremhæves som noget negativt. Trafikforholdene i bymidten modtager også en del kritik.	<p>at bymidten er alt for stor - butikkerne ligger for langt fra hinanden, og den ensrettede vej gør det til et helvede at komme ud af byen.</p> <p>Den uendelig flytten rundt på trafikken i bymidten....</p> <p>Usammenhængende bymidte. Tinggade / Sankt Hansgade sygner lidt hen...</p> <p>Byen hænger ikke sammen mere, efter vi har gået Ringstedet og Outletten. Jeg syntes det er rigtig godt vi har fået begge dele i Ringsted, men syntes ikke bymidten fungerer så godt mere. Der er ikke miljø på torvet efter det blev bygget om.</p> <p>At byen ikke er til at komme rundt i i bil, bymidten er helt gal.</p> <p>Manglende visioner for fremtiden og byens håbløse færdselsregler, ingen udefra kommende kan finde rundt i byen, og derfor affolkes bymidten, det går ud over handelslivet.</p> <p>Meget dårlig infrastruktur i den indre bydel, her menes især torvet med sidegader. Torvet er koldt og har ingen charme. Den indre bydel er ikke publikum venlig, tværtimod.</p>
Unge	Tilbud til unge kritiseres af nogle, og det er især tilbud inden for det sociale og mulighederne for at gå i byen, der står for skud.	Nattelivet for unge i Ringsted er nedprioriteret, hvis unge fik mere plads ville byen opnå højere status.

		<p>At der ikke er et godt sted for unge over 18 år at have det sjovt og feste</p> <p>Der mangler tilbud for unge mennesker, som ikke er til sport eller musik, men som egentlig bare vil være sammen.</p> <p>der sker ikke noget for de unge fra 16-22 i forhold til underholdning så som discoteker og biografer (vi har de ting MEN de er for ringe)</p>
Trafik	Trafikken er et emne, der optager den del borgere. Her er det både den kollektive trafik, mellem land og by, der nævnes som noget negativt, sammen med trafikforholdene i den indre by.	<p>Byudvikling er hovsaløsninger der er ikke nogen overordnet plan for nogen som helst, trafikforhold ændres adskillige gange, tung og tæt trafik i skolegader er massivt og farligt...</p> <p>Jeg synes, at Ringsted kommunes politikere svigter landområderne, både når det gælder kollektiv trafik og vedligeholdelse af vores vejnet</p> <p>den kollektive trafik der er blevet markant forringet - og som går ud over de store landområder og de "svage" grupper, som ikke har bil</p> <p>Transportmuligheder i yderområderne</p>
Kedelig	Ordet "kedeligt" går igen hos flere borgere, når de skal fortælle hvad de finder negativt ved RK. Her er det måske i sær bymidten der sigtes til.	<p>Det mest negative er at tøjbutikkerne og spisestederne ligger så spredt. Samt at nattelivet er næsten dødt. Ringsted er en kedelig by.</p> <p>Lidt kedelig provinsagtig..</p> <p>En kedelig stille by..</p> <p>Handelslivet i centrum - alt er dødt efter lukketid, og bymidten meget kedelig at færdes i.</p> <p>At Torvet er kedeligt med bankvinduer i stedet for forretninger og cafeer, der gav lidt liv til torvet.</p>
Biograf	Biografen nævnes af flere borgere, som efterlyser en bedre biograf.	<p>...og der mangler stadig nogen af de store kæde forretninger og en fed biograf :-)</p> <p>Lad os nu få en ordentlig biograf...</p> <p>Ringsted kommune godt trænge til en ny og lækker biograf. Det ville være dejligt.</p> <p>Det mest negative ved Ringsted Kommune er at der tilsyneladende ikke er indbyggere nok i Ringsted Kommune til f.eks. at bygge en biograf der lever op til almindelige standarder. Det er meget få unge mennesker i Ringsted Kommune som benytter sig at biografen i Ringsted Kommune, fordi den ikke kan måle sig med biografer kun 30 km. væk.</p>

Forestil dig du får besøg af venner fra andre dele af Danmark eller udlandet, der aldrig har været i Ringsted, og du vil gerne give dine gæster en god oplevelse. Hvad i Ringsted Kommune vil du vise dem – hvor tager du gæsterne hen?

Ord der ofte forekommer:

499 kirke
401 sct bendts
232 outlet
114 kirken
99 ringstedet
89 haraldsted
80 torvet
71 sporvejsmuseet
71 skjolden
64 naturen
62 gyrstinge
62 centret
57 bymidten

Åbent spørgsmål:	Forestil dig du får besøg af venner fra andre dele af Danmark eller udlandet, der aldrig har været i Ringsted, og du vil gerne give dine gæster en god oplevelse. Hvad i Ringsted Kommune vil du vise dem – hvor tager du gæsterne hen?	
Ord og sammenhænge	Tolkning / kommentar	Citater
Kirken (Sct. Bendts)	<p>Skt. Bendts Kirke nævnes ofte, som noget man vil vise gæster, der ikke kender Ringsted.</p> <p>Bymidten og torvet nævnes også af mange, som noget man vil vise frem.</p>	<p>Først ville vi besøge Outletcentret og Ringstedet men også bymidten, da der også er indkøbsmuligheder der. Da jeg går meget op i kollektiv trafik, ville jeg også foreslå Sporvejsmuseet, hvis de havde åbent den pågældende dag.</p> <p>Skt. Bendts Kirke og området omkring denne.</p> <p>Sct. Bendts, Outlet, Ringstedet, svømmehallen, Torvet, Klosterlunden/Anlægget.</p> <p>Sct. Bendts Kirke, Kilden i store Bøgeskov, Outletcentret, og området omkring åen :-)</p> <p>Kongrescentret og se teater eller høre musik. Ville nok også, både sommer og vinter vise dem Sct.Bendts kirke.</p> <p>Det oplever vi ofte og vores udenlandske gæster er meget fascinerede af den hyggelige bymidte med en variation af forretninger, så vi tager dem altid på en gåtur rundt i bymidten, inklusive kirken. Desværre lukker alt ned fra midt på dagen lørdag og hele søndagen, og så er der ikke meget at se og opleve.</p> <p>Hvis gæster fra byen, skoven, og landet. En tur i en af skovene omkring Ringsted. Hvis gæster fra landet, Sct Bendts kirke, og torvet, byen.</p>
Outlet	<p>Indkøbssteder som Outlettet og RingStedet nævnes meget hyppigt, som noget man vil vise sine gæster.</p>	<p>Først ville jeg tage dem med ud til Ringstedet og Outlet-centeret, da det er dér, hvor der er shopping-muligheder.</p> <p>Shpooing i Outlet og Ringstedet. Sct. Bendts</p>

		<p>Kirke. Torvet en lørdag. Store Bøgeskov med Kilden</p> <p>Skt Bendts Kirke Dagmar Bryggeriet Factory Outlet</p> <p>Jeg tager dem med i Ringstedet og i Outlet-centret. Desuden en tur i st. Bøgeskov og evt. på Gyrstinge Skovkro.</p> <p>Sct. Bendts kirke En tur igennem byen En tur i omegnens smukke natur Outlet centret, Ringstedet</p>
RingStedet	Se ovenfor.	<p>Et besøg ud i de grønnere områder i den nordøstlige del af Ringsted by, efterfulgt af et besøg i Outletcenteret og Ringstedet</p> <p>Byen generelt og Ringstedet/outletet, naturen omkring Rinsted å, Sct. Bendts kirke.</p> <p>Sankt Bendts Kirke, Outlet og Ringstedet. Å området</p> <p>Sct. Bendts Kirke, svømmehallen, outlet centret og Ringstedet Haraldsted Sø - Cafebesøg - og rundvisning i byen iøvrigt. Håber det er sommertid - så er byen kønnest.</p>
Haraldsted	Haraldsted nævnes af en del, også i sammenhæng med naturen omkring området.	<p>Turen går til Storebøgeskov, Humlebjerg (Haraldsted sø), Outlet centeret, skøjtebanen (vinter), byfest, Ringsted festival, kræmmermarked.</p> <p>Sommer: Haraldsted sø. Vinter: svømmehallen med ungerne.</p> <p>Jeg ville vise dem området omkring torvet i Ringsted og omkring Haraldsted sø</p> <p>Sct. Bendts kirke, Skjoldenæsholm, Haraldsted sø med naturen omkring</p>

Hvis du skal have tre ønsker opfyldt om, hvordan det skal være at bo og leve i Ringsted om 10 år, hvad skal der så ske?

Ord der forekommer ofte:

180 unge
130 bymidten
102 trafik
101 skoler
99 arbejdspladser
93 sygehus
69 biograf
60 bymidte
57 centrum
52 transport
52 aktiviteter
49 virksomheder
48 landet
46 skole
44 veje
43 kultur
41 cykelstier
40 trafikken
37 midtbyen

Åbent spørgsmål:	Hvis du skal have tre ønsker opfyldt om, hvordan det skal være at bo og leve i Ringsted om 10 år, hvad skal der så ske?	
Ord og sammenhænge	Tolkning / kommentar	Citater
Unge Uddannelse Skoler Sport	Mange borgere har fokus på området unge, uddannelse og skoler, med det gennemgående træk, at man ønsker tilbud der kan fastholde de unge og reducere problemer med utilpassede unge.	<p>Mere tryghed for de unge mennesker. Aften og nattelev skal udvikles i en sund retning for de unge.</p> <p>Vi skal have et velfungerende gymnasium til vores unge mennesker.</p> <p>Bedre uddannelsesmuligheder for unge efter gymnasiet og andre der vil sadle om. Evt. at kommunen også kan tilbyde nogle anderledes og spændende uddannelser der ellers kræver at man flytter til København.</p> <p>At man forbedre sportens muligheder, så man kan få de unge i tale og derved på sigt opnå en minimering af sociale problemstillinger. Det gode eksempel i Ringsted er svømmehallen, gav man eksempelvis gymnastik, håndbold, forhold tilsvarende forhold, ville byen på sigt både spare penge og øge sin profilering i sportens verden. Eks. Viborg, (55.000 indb. = 37 sportshaller. Ringsted 32.000 indb. = 7 sportshaller).</p> <p>At gøre mere for de unge - bedre muligheder/aktiviteter for de unge (alkoholfri fester, netværke med de unge)</p> <p>Opprioritering af uddannelsesstilbud og</p>

		<p>fritidstilbud for børn og unge - især folkeskolerne, hvor der pt. er alt for dårlige forhold.</p> <p>Virkelig satse på gode uddannelsesmuligheder, så vi fastholder de unge i kommunen.</p>
Bymidten Torvet	<p>Men mere velfungerende og sammenhængende bymidte står på ønskelisten hos mange borgere. Her er det både ønsker til et mere hyggeligt og levende bymiljø samt en bedre afvikling af trafikken, der indgår i ønskerne.</p>	<p>Det ville være godt hvis man kunne samle byen lidt mere. Flere cafeer i bymidten, lidt mere liv. Evt kunne man tiltrække storcentre som i Næstved.</p> <p>Så skal der investeres i bymidten, der skal være hyggelige gårde og passager (gågader!) og et attraktivt café- og restaurationsmiljø.</p> <p>Gøre bymidten / Torvet mere levende. Større sammenhold mellem de forretningsdrivende.</p> <p>At der bliver rettet op på trafikken i bymidten, så også gæster udefra kan finde rundt.</p> <p>Torvet - bankerne væk fra de bedste placeringer og ind med nogle spisesteder og cafeer, der også har åbent om aftenen - dette vil live centrum op.</p> <p>..få bymidten til at blomste og der skal være et rigt kulturliv, folk fra f.eks kbh. keder sig når de bosætter sig her.</p> <p><u>Citater knyttet til "Torvet":</u></p> <p>Bankerne væk fra torvet så man gider opholde sig i byens centrum.</p> <p>Mere sammenhæng igennem byen fra Sct. Hansgade over torvet ud til Premier Outlet. Oplevelsestorv på Nørretorv.</p> <p>At nogle bygninger omkring torvet renoveres, her tænker jeg på spc.på bygningen ved City blomster på torvet.</p> <p>Der skal ske noget med torvet. Det "lange" stræk mellem Stumpen og Cafe "City" hænger ikke sammen.</p>
Trafik	<p>Bedre offentlig transport, især i landdistrikterne, er noget der nævnes af flere. Trafikplanlægning i Ringsted by er også et ønske, der indgår i mange svar.</p>	<p>Bedre offentlig transport rundt i selve ringsted. Samt flere p-pladser ved stationen</p> <p>Bedre og fleksibel kollektiv trafik i landdistrikterne</p> <p>Den kollektive trafik skal fungerer optimalt fra de små omegns byer og ind til Ringsted, således at skoleelever og det arbejdende erhvervsfolk får mulighed for at benytte offentlige transportmidler oftere.</p> <p>En radikal og langsigtet plan for trafik og planlægning i Ringsted by - der er egnet til den</p>

		<p>trafik der forventes.</p> <p>Velfungerende kollektiv trafik.</p> <p>Bedre trafikforhold omkring Nørregade/Torvet/Sct. Hansgade.</p>
Skoler	Bedre skoler, er et emne der nævnes af mange svarpersoner	<p>Gode skoler og fritidsaktiviteter for børn</p> <p>Varieret udbud af daginstitutioner og skoler af god kvalitet, herunder bynær skovbørnehave og skoler med fokusområder som for eksempel sprog og idræt.</p> <p>Kommunens skoler er renoverede efter en centralt styret og finansieret plan (ellers sker det aldrig). 7-klasser overføres til overbygningsskolerne. Det betyder ikke, at de små skoler skal nedlægges. Inklusionstanken opgives i betydningen "sammensæt den størst tænkelige gruppe af børn med særlige og helst forskellige problemer i små klasselokaler med så få uddannede speciallærere som muligt".</p> <p>At børnefamilier får gode pasningsordninger, samt skoler der følger med tiden.</p> <p>Bedre folkeskoler - særligt materialer, bygninger og inventar.</p> <p>Institutioner, skoler m.v. skal renoveres/nybygges.</p>
Arbejdspladser Virksomheder	Tiltrækning og fastholdelse af arbejdspladser, der kan give bedre jobmuligheder lokalt, står på ønskelisten hos mange borgere. Herunder, at kommunen bliver bedre til at tiltrække virksomheder.	<p>Der skal tiltrækkes arbejdspladser for højtuddannet, meget gerne også indenfor IT området</p> <p>Stærk erhvervsudvikling, som vil give kommunen dynamik og liv.</p> <p>Flere arbejdspladser/mere erhvervsliv, så man både arbejder og bor i Ringsted (minus pendlerby).</p> <p>Kommunen skal satse yderligere på erhvervsområder/arbejdspladser langs motor-/hovedveje.</p> <p>Større fokus på at tiltrække og fastholde arbejdspladser i by og land.</p> <p>Flere virksomheder til kommunen, så der bliver større mulighed for at finde beskæftigelse lokalt.</p> <p>At de store arbejdspladser bliver i byen.</p> <p>...at "pendlerstømmen" mod København reduceres, altså at der skabes flere arbejdspladser her med lokal arbejdskraft.</p> <p>Flere job muligheder, bedre tiltrækning af større virksomheder.</p>

		<p>Det skal være mere interessant for virksomheder at slå sig ned i Ringsted, således at der bliver flere interessant jobs for os som ellers må til København for at arbejde.</p>
Sygehus	<p>Sygehuset er et tema, der optager den del borgere. Dels ud fra ønsket om at bevare et lokalt sygehus, dels ønsket om et regionssygehus i Ringsted.</p>	<p>Super sygehus til Ringsted.</p> <p>Bedre sygehus muligheder, hvor det f.eks. vil være nemt for pårørende at komme på besøg.</p> <p>Et godt sundhedsvæsen - sygehus.</p> <p>..at vores sygehus ikke bliver lukket.</p> <p>Orden på sygehussituationen, helst storsygehus.</p> <p>..at ringsted bliver udvalgt til stedet for det nye sygehus.</p>
Biograf	<p>Tilsyneladende mangler Ringsted en god biograf, og det er et ønske mange borgere fremsætter.</p>	<p>Flere aktiviteter som f.eks. bedre biograf, skøjtebane, go-cartbane, paintball, squash eller lign</p> <p>Der skal være en større og mere attraktiv biograf.</p> <p>Ny og super moderne biograf indbygget med kongrescenteret.</p> <p>Torvet virker dødt på grund af disse administrative bygninger. Der skal være butikker, restauranter og måske en biograf i stedet for.</p> <p>At der etableres en moderne 3-D, digital biograf.</p>

Gode råd og bemærkninger til politikerne

Ord der ofte forekommer:

98 byen
58 by
38 trafik
38 torvet
36 kommunens
34 arbejdspladser
34 arbejde
32 virksomheder
31 politikerne
28 fokus
26 bymidten
24 byens
22 visioner
22 tilbud
22 sygehus
22 skoler
22 mennesker
22 centrum
20 fremtiden

Denne sidste del er ikke ledsaget af uddrag, men bør læses i sin helhed.